

Specifiche degli elementi

N

Parete in vetromatone

O

Pannello sandwich in lamiera d'acciaio preverniciata a fuoco con interposto strato coibente di poliuretano

P

Parete in c.a. con finitura a faccia vista

R

Parete in blocchi leca da 30 cm intonacati e verniciati all'interno, con vernice antigraffio all'esterno in quarzo plastico

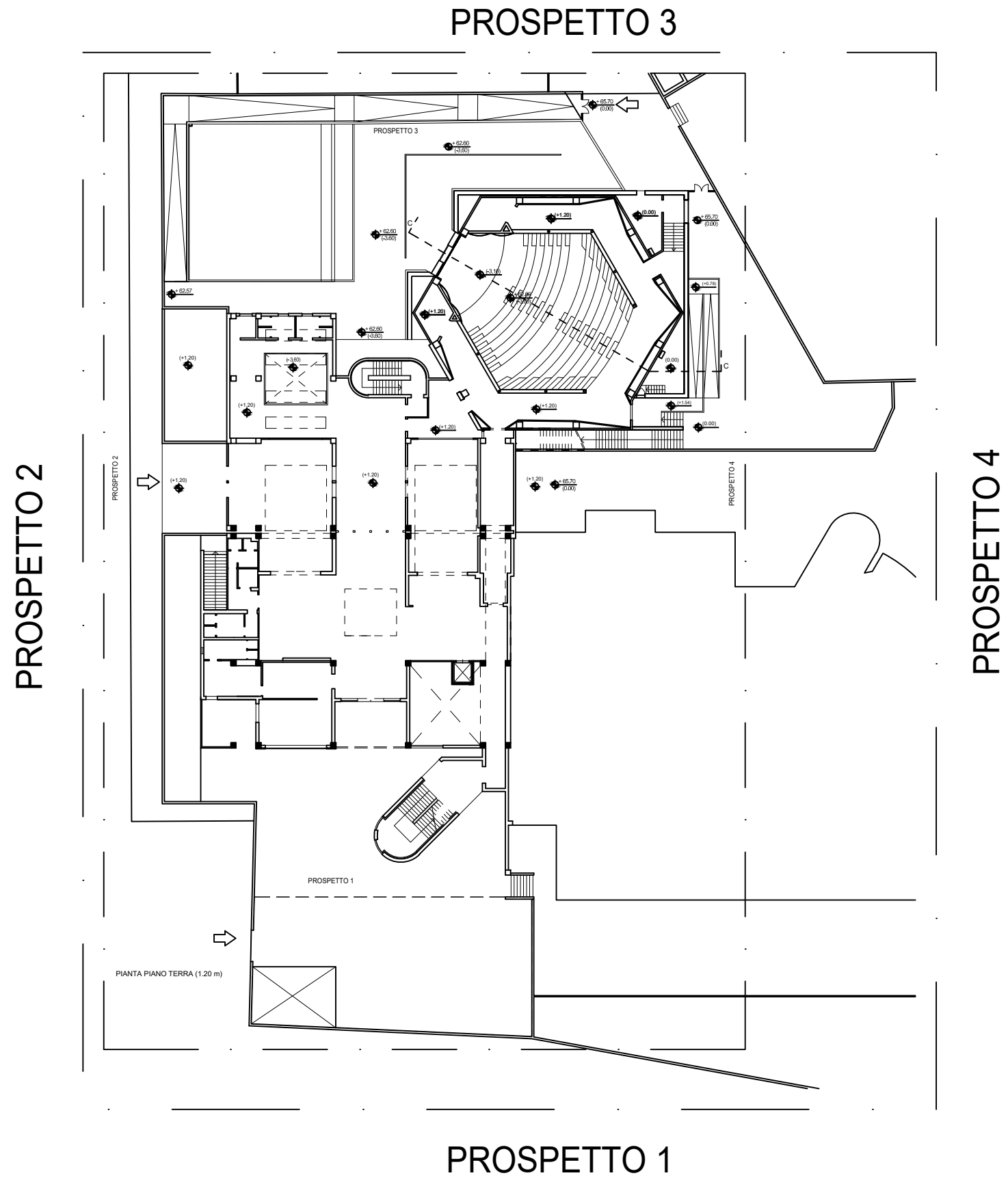
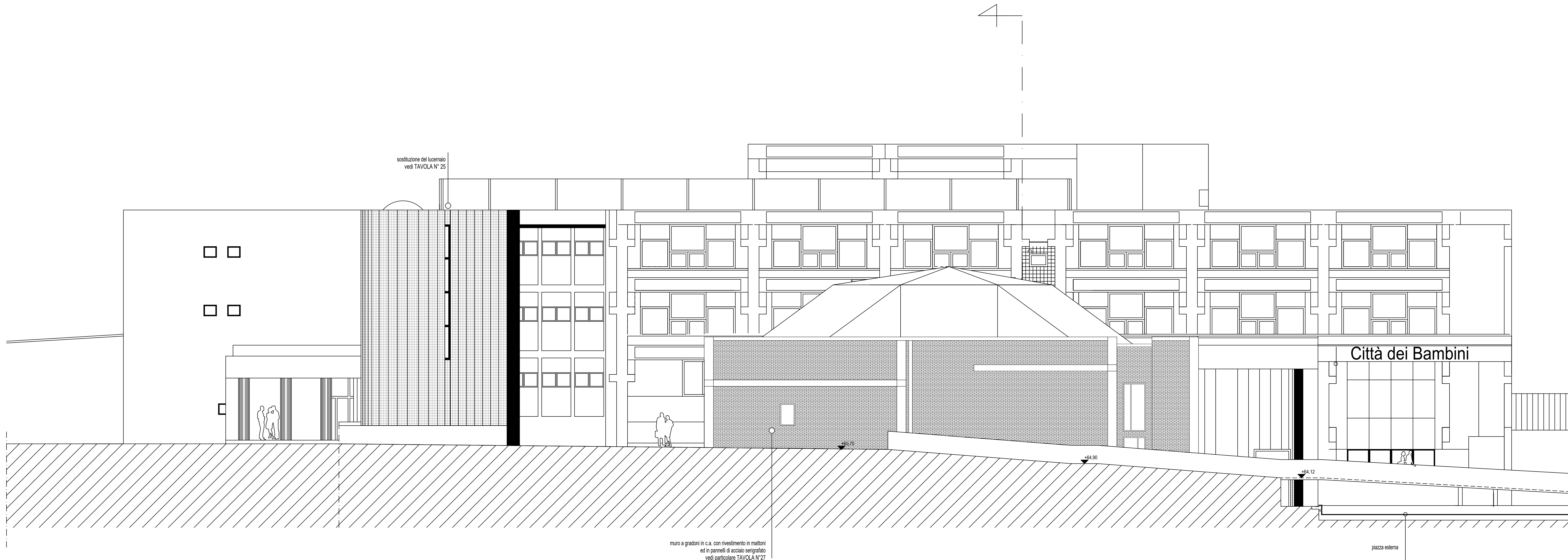

COMUNE DI NAPOLI

Area Trasformazione del territorio
Servizio Edilizia Residenziale Pubblica - Nuove Centralità

Lavori di completamento e di riqualificazione urbana di parte del complesso di edilizia pubblica denominato "Città dei Bambini" da destinare a "Laboratorio-Teatro", ubicato nel parco della Villa Romana, in viale delle Metamorfosi, nel quartiere di Ponticelli.

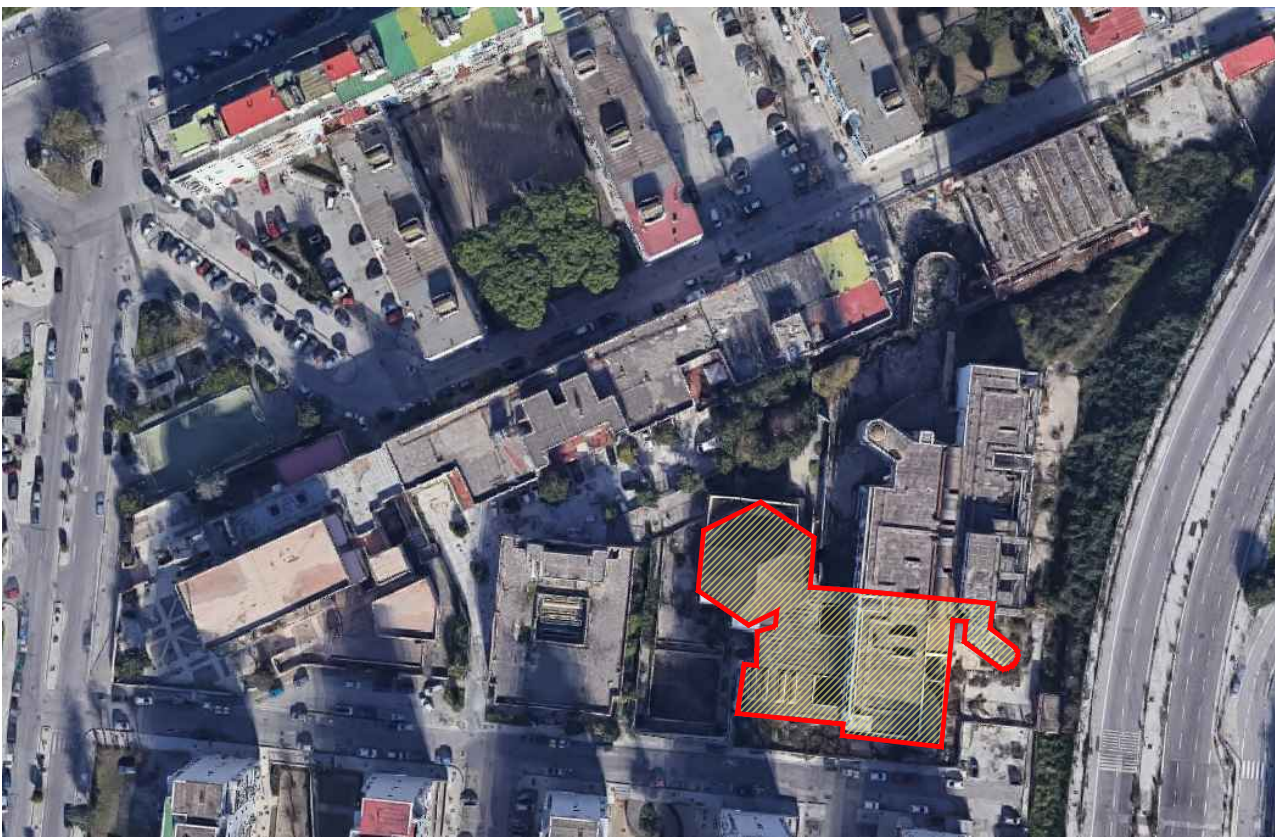

PROGETTO ESECUTIVO
Dicembre 2020

REL	TITOLO	Scala
GR 10/ARC 10	STATO DI FATTO E PROGETTO PROSPETTO 3	1/100

Il Dirigente:
Arch. Paola Cerotto

Il Direttore dei lavori:
Arch. Vittorio Barrella

Il Responsabile del Procedimento:
Arch. Concetta Montella

Il Coordinatore della sicurezza:
Geom. Luigi La Rocca

Progettisti:
Arch. Vittorio Barrella
Geom. Luigi La Rocca

Consulenti alla D.L.:
Arch. Davide Vargas