

COMMITTENTE:



COMUNE DI NAPOLI



Finanziato
dall'Unione europea
NextGenerationEU

"Riqualificazione architettonica e funzionale, adeguamento sismico ed impiantistico dell'esistente palestra del I.C.S. 19° Russo - Montale, plesso Lombardi, sito in via Santa Maria delle Catene alle Fontanelle"
PIANO NAZIONALE DI RIPRESA E RESILIENZA MISSIONE 4: ISTRUZIONE E RICERCA.
Componente 1 - Potenziamento dell'offerta dei servizi di istruzione: dagli asili nido alle Università.
Investimento 1.3: Piano per le infrastrutture per lo sport nelle scuole.

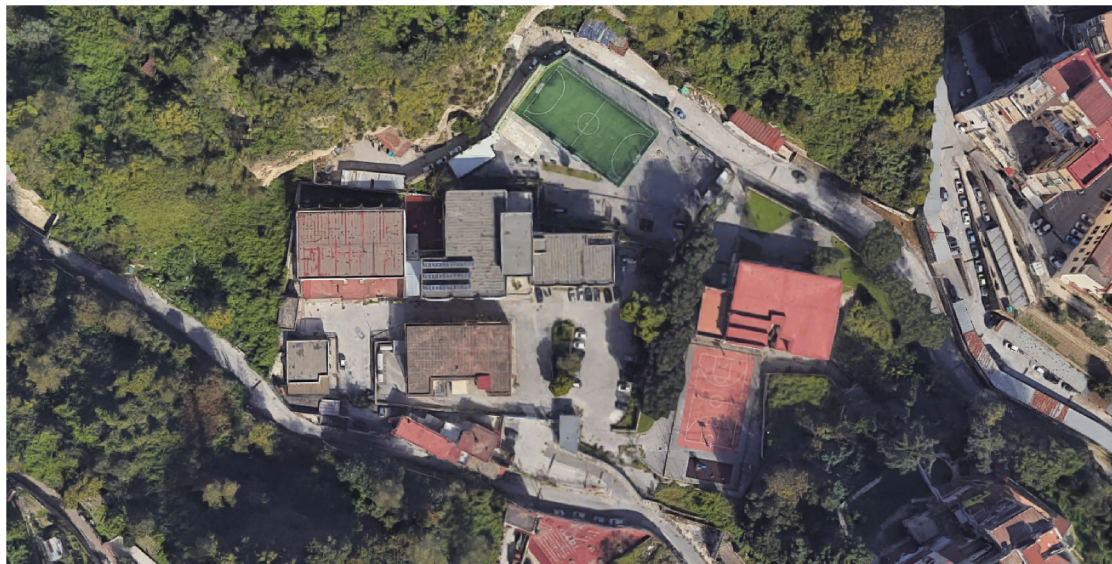

PROGETTO ESECUTIVO

Progettisti:



B.F. Progetti

INGEGNERIA, ARCHITETTURA E GEOLOGIA

di Ing. Pierluigi Betti, Ing. Andrea Fedi, Ing. Luciano Lambroia, Ing. Giacomo Martinelli, Arch. Chiara Nostrato, Geol. Sandro Pulcini
viale Adua 320, 51100 PISTOIA Tel e fax 0573/24323
C.F. e P.IVA 01579540475 e-mail. info@bfprogetti.eu
www.bfprogetti.eu

Collaboratori: Arch. Patrizio Biagini

**Studio Tecnico Associato
Mannelli-Ginanni-Andreini**

Servizi di progettazione, ingegneria e consulenza tecnica
Via Dino Campana, 162 - 51100 Pistoia (PT)
Tel. 0573 939480 - e-mail:
studiotecnicomga@gmail.com

Ing. Lambroia Luciano

con studio in Pieve a Nievole, via Leonardo da Vinci n.c. 6/18, partita IVA 02030630475

Ing. Martinelli Giacomo

con studio in Pescia, via dell'Iris n.c. 3, partita IVA 02031000470

Ing. Giusti Giacomo

con studio in Pistoia, Galleria Nazionale n.c. 21, partita IVA 01452520479

Ing. Pellegrini Massimo

con studio in Buggiano, in via Circonvallazione n.c. 38, partita IVA 01961610472

Responsabile del Procedimento:
Ing. Paolo Stravino

I Progettisti:

Ing. Andrea Fedi

Ing. Luciano Lambroia

Geol. Sandro Pulcini

(Timbro e firma)

Elaborato:

3.QE

Data emissione: Luglio 2023

Rev.n.

Data:

Descrizione:

OGGETTO:

QUADRO ECONOMICO

SCALA: -

A - LAVORI					
A.1) IMPORTO DEI LAVORI A CORPO					
	A.1.a)	Lavori di consolidamento statico e sismico (con opere edili collegate)	OG1	opere edili	€ 467 632.66
	A.1.b)	Impianto idrico		Impianti idro-termo-sanitari	€ 7 493.84
	A.1.c)	Impianto termico	OG11	Impianti termici	€ 135 738.42
	A.1.d)	Impianto elettrico		Impianti elettrici	€ 85 015.63
SOMMANO					€ 695 880.55
A.2) COSTI DELLA SICUREZZA NON SOGGETTI A RIBASSO D'ASTA					
	A.2.a)	per tutti i lavori			€ 70 252.74
SOMMANO					€ 70 252.74
IMPORTO LAVORI - TOTALE (A)					€ 766 133.29
B - SOMME A DISPOSIZIONE DELL'AMMINISTRAZIONE					
B.1)	Lavori in amministrazione diretta previsti in progetto ed esclusi dall'appalto, ivi inclusi i rimborsi previa fattura			€	-
B.2)	Rilievi, accertamenti e indagini da eseguire ai diversi livelli di progettazione a cura della stazione appaltante			€	-
B.3)	Rilievi, accertamenti e indagini da eseguire ai diversi livelli di progettazione a cura del progettista			€	-
B.4)	Allacciamenti ai pubblici servizi e superamento eventuali interferenze			€	-
B.5)	Imprevisti			€	38 306.66
B.6)	Accantonamenti in relazione agli aggiornamenti prezzi			€	27 264.91
B.7)	Acquisizione aree o immobili, indennizzi			€	-
B.8)	Spese tecniche relative alla progettazione, alle attività preliminari, ivi compreso l'eventuale monitoraggio di parametri necessari ai fini della progettazione ove pertinente, al coordinamento della sicurezza in fase di progettazione.			€	49 614.55
B.9)	Spese per attività tecnico-amministrative e strumentali connesse alla progettazione, di supporto al RUP qualora si tratti di personale dipendente, di assicurazione dei progettisti qualora dipendenti dell'amministrazione nonché per la verifica preventiva della progettazione;			€	9 440.79
B.9.1)	Supporto al RUP per la verifica e validazione della progettazione esecutiva			€	9 440.79
B.10)	Spese per incentivi funzioni tecniche			€	15 322.67
B.11)	Spese per commissioni giudicatrici			€	-
B.12)	Spese per pubblicità			€	2 308.00
B.12.1)	Spese di pubblicità ex artt. 65,66 e 122 D.Lgs. 163/2006			€	1 000.00
B.12.2)	Spese generali, commissioni di gara, tasse, conc. Goc., Contributo ANAC			€	375.00
B.13)	Spese per prove di laboratorio, accertamenti e verifiche tecniche obbligatorie o specificamente previste dal capitolato speciale d'appalto, nonché per l'eventuale monitoraggio successivo alla realizzazione dell'opera, ove prescritto			€	-
B.14)	Spese per collaudo tecnico-amministrativo, collaudo statico e altri eventuali collaudi specialistici			€	7 214.10
B.14.1)	Collaudo statico e tecnico funzionale			€	7 214.10
B.15)	Spese per la verifica preventiva dell'interesse archeologico			€	-
B.16)	Spese per i rimedi alternativi alla tutela giurisdizionale			€	-
B.17)	Spese per le opere artistiche di cui alla legge 20 luglio 1949, n. 717			€	-
B.18)	IVA ed eventuali altre imposte			€	186 582.55
B.18.1.1)	I.V.A. sui lavori a base d'asta			22%	€ 168 549.32
B.18.1.2)	I.V.A. su B.2			22%	€ -
B.18.1.3)	I.V.A. su B.8			22%	€ 11 351.81
B.18.1.4)	I.V.A. su B.9			22%	€ 2 160.05
B.18.1.5)	I.V.A. su B.12.1			22%	€ 220.00
B.18.1.6)	I.V.A. su B.14			22%	€ 1 650.59
B.18.2.1)	Contributi previdenziali su B.8			4%	€ 1 984.58
B.18.2.2)	Contributi previdenziali su B.9			4%	€ 377.63
B.18.2.3)	Contributi previdenziali su B.14			4%	€ 288.56
B.19)	Attrezzatura e allestimento palestre (IVA inclusa)			€	16 692.48
TOTALE SOMME A DISPOSIZIONE DELL'AMMINISTRAZIONE - TOTALE (B)					€ 352 746.71
IMPORTO TOTALE DEL PROGETTO - TOTALE (A) + TOTALE (B)					€ 1 118 880.00