

Simboli grafici per elaborati tecnici	
Descrizione	Simbolo grafico
GRUPPO DI PRESSURIZZAZIONE ANTINCENDIO MARCA S&S MOD. SUPERSTRE LP 2.750.32.250-257214 PORTATA: 29,00 M3/H PREVALENZA: 44,20 MT	
SERBATOIO DI ACCUMULO DA 5000 LT ESECUZIONE IN ACCIAIO ZINCATO INSTALLAZIONE VERTICALE	
ATTACCO AUTOPOMPA SINGOLO	
CANDELLA IDRANTE UNI 45 CON MANICURETTA DA 15 MT INSTALLAZIONE A PARETE O INCASSATA	
TUBAZIONE IN FERRO ZINCATO SENZA SALDATURE INSTALLAZIONE A PARETE E/O SORETTUO (DIAMETRO DEI ALLEGATO DELLA TAVOLA)	DN 40 - FeZn
TUBAZIONE IN FERRO ZINCATO SENZA SALDATURE INSTALLAZIONE A PARETE E/O SORETTUO (DIAMETRO DEI ALLEGATO DELLA TAVOLA)	DN 40 - FeZn

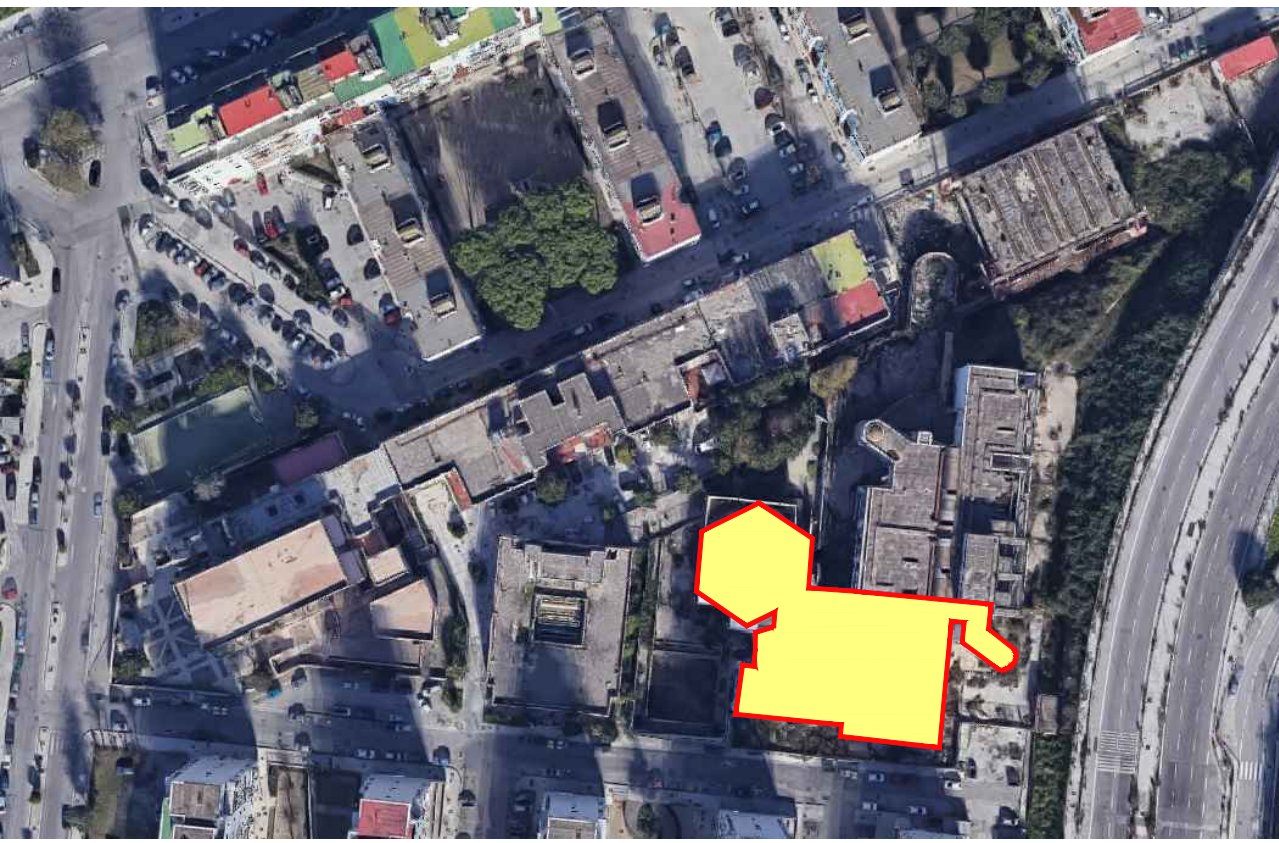

Area Trasformazione del Territorio
Servizio Edilizia Residenziale Pubblica - Nuove Centralità

Lavori di completamento e di riqualificazione urbana di parte del complesso di edilizia pubblica denominato "Città dei Bambini" da destinare a "Laboratorio-Teatro", ubicato nel parco della Villa Romana, in viale delle Metamorfosi, nel quartiere di Ponticelli.



PROGETTO ESECUTIVO
Dicembre 2020

REL.	TITOLO	Scala
GR 35 IA 02	IMPIANTO IDRICO ANTINCENDIO - PIANO TERRA POSIZIONE IDRANTI UNI 45 E RETE DI DISTRIBUZIONE	1/100

Il Dirigente: Arch. Paola Cerotto
Il Direttore dei lavori: Arch. Vittorio Barrella
Il Responsabile del Procedimento: Arch. Concetta Montella
Il Coordinatore della sicurezza: Geom. Luigi La Rocca
I Progettisti: Arch. Vittorio Barrella
Geom. Luigi La Rocca
Consulenti alla D.L.: Arch. Davide Vargas

PIANTA TERRA (+1.20 M) con gradoni rilevati