

01 Prospetto Est della Rampa Normanna  
scala 1:100

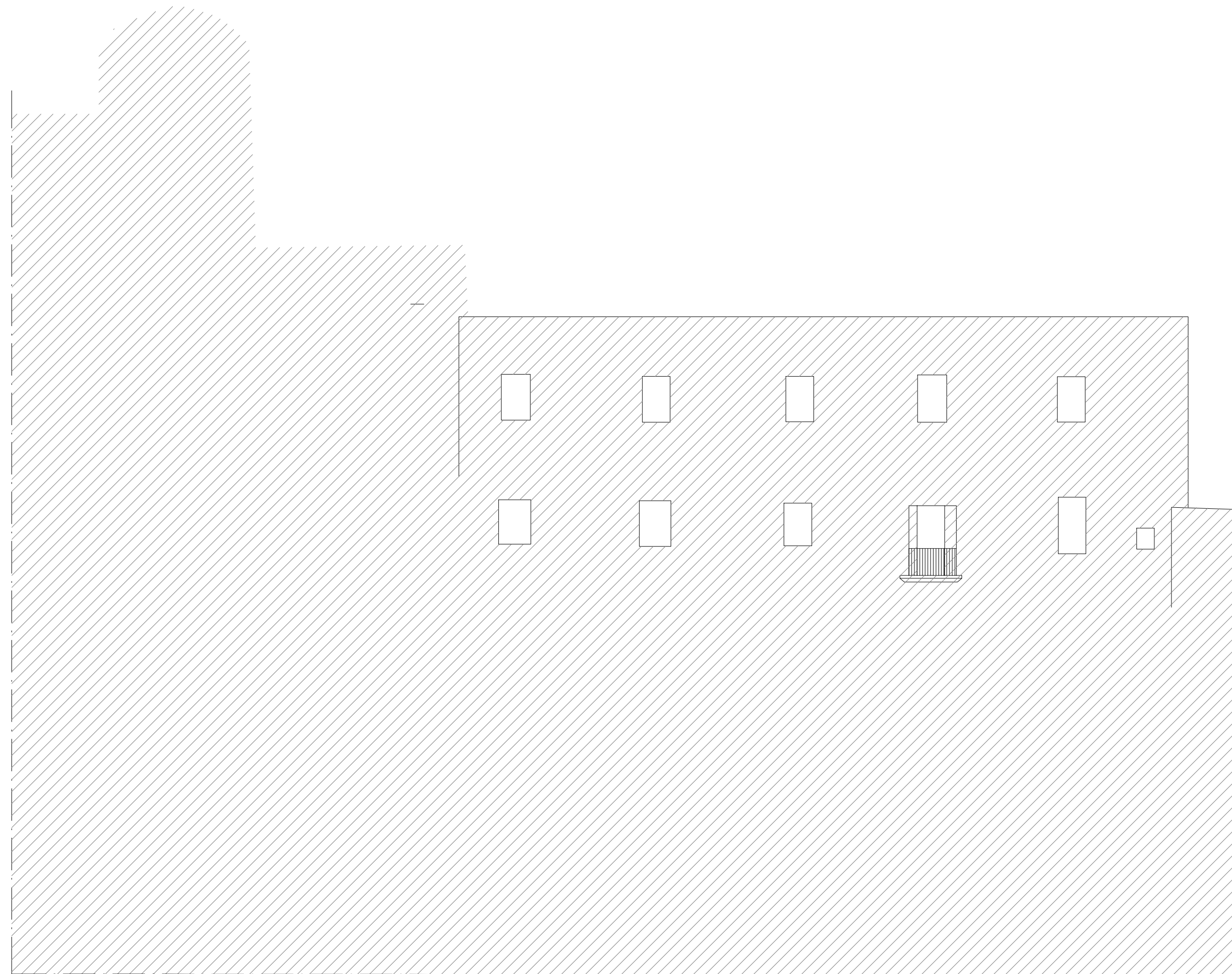

02 Prospetto del Fronte Ovest  
scala 1:100

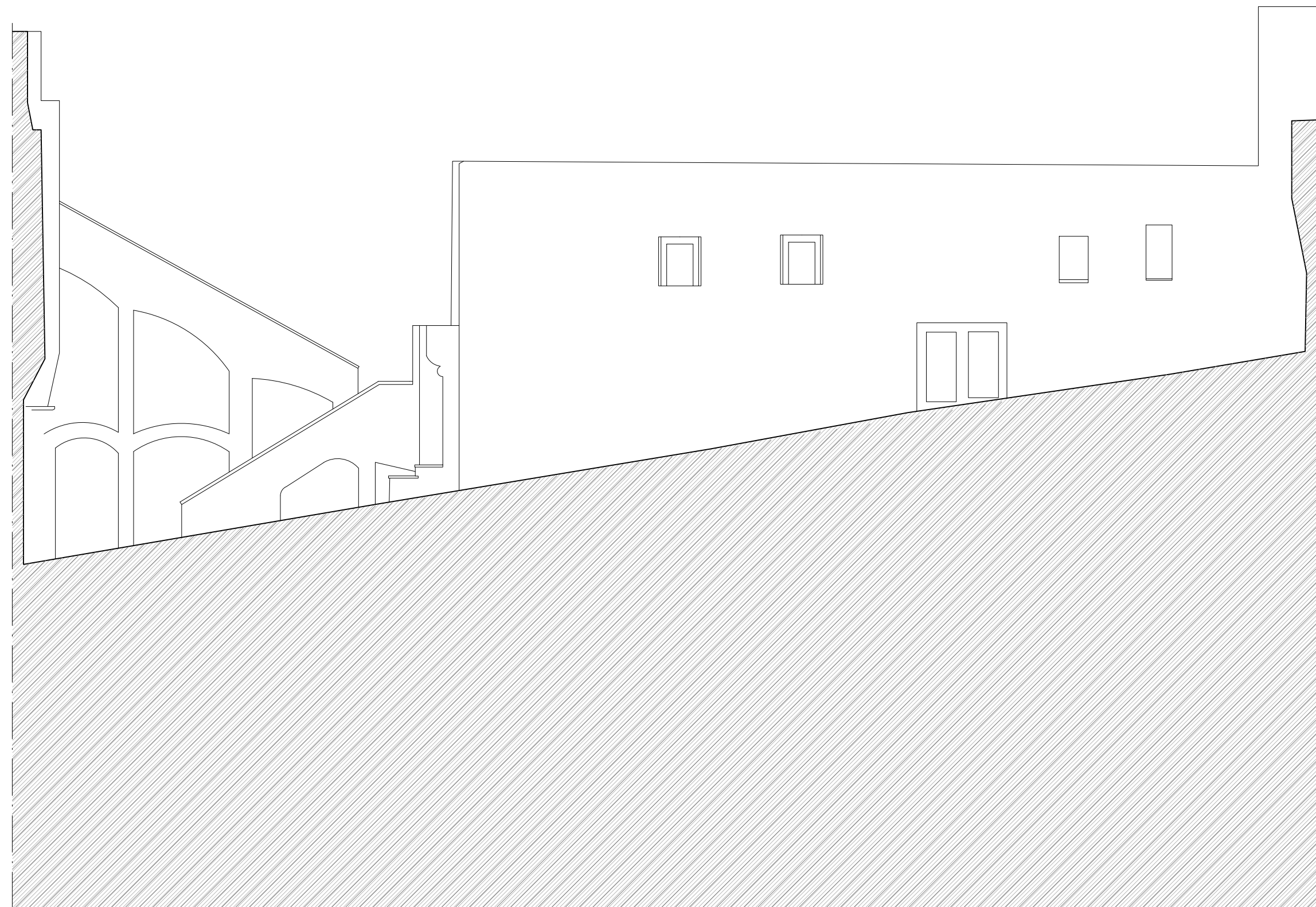

03 Prospetto Ovest della rampa normanna  
scala 1:100

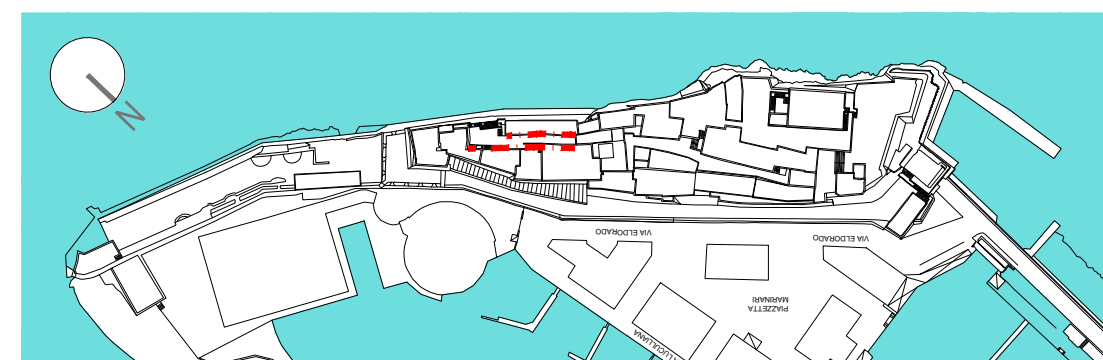

INTERVENTO DI RIQUALIFICAZIONE E VALORIZZAZIONE DEL CASTEL DELL'OVO

COMUNE DI NAPOLI  
PROVINCIA DI NAPOLI  
RESPONSABILE DEL PROCEDIMENTO  
Arch. Maria Teresa Sego

PROGETTO DEFINITIVO/ESECUTIVO - INTERVENTO PRIORITARIO - PARTE A  
INTERVENTI FINALIZZATI AL COMPLETAMENTO DELLE INDAGINI  
E PROPEDEUTICI ALL'INTERVENTO DI RESTAURO

MANDATARIO  
RESP. INTERAGROTE PROGETTAZIONE ARCHITETTONICA  
Arch. Francesco Fusilli  
PROGETTAZIONE ARCHITETTONICA  
Arch. Giulio Rossi  
PROGETTAZIONE STRUTTURALE  
Ing. Vincenzo Pella  
ING. Ing. Chiara Adami  
ING. Ing. Giuseppe Pignatelli  
ESPERTO IN RESTAURO E CONSERVAZIONE DEI BENI CULTURALI  
Arch. Francesco Fusilli

UNIVERSAL DESIGN RANDESE ARCHITETTICHE  
Arch. Valeria Giannone  
PROGETTAZIONE IMPIANTI ELETTRICI  
Ing. Paolo Pizzuto  
PROGETTAZIONE IMPIANTI MECCANICI  
Ing. Roberto Pizzuto  
PROGETTAZIONE ANTINCENDIO /  
TORNICI / COMPLETAMENTO DI ABBIGLIAMENTO  
Ing. Carmelo Maggi  
CAPISCUOLA E CONDOTTA  
Arch. Sergio Tucci  
CONSULENZA DELLE OPERE ALIANTI  
Arch. Sergio Tucci  
SOSTENIBILITÀ AMBIENTALE CASE  
Ing. Barbara Barbaresi  
REGOLAZIONE GEOLOGICA  
Geol. Roberto Barbaresi  
COORDINAMENTO SICUREZZA PER PROGETTAZIONE  
Geom. Stefano Adami

MANDANTE  
PROGETTAZIONE ARCHITETTONICA  
Arch. Maria Teresa Sego  
PROGETTAZIONE STRUTTURALE  
Ing. Vincenzo Pella  
ING. Ing. Chiara Adami  
ING. Ing. Giuseppe Pignatelli  
ESPERTO IN RESTAURO E CONSERVAZIONE DEI BENI CULTURALI  
Arch. Francesco Fusilli

PROGETTAZIONE IMPIANTI ELETTRICI  
Ing. Paolo Pizzuto  
PROGETTAZIONE IMPIANTI MECCANICI  
Ing. Roberto Pizzuto  
PROGETTAZIONE ANTINCENDIO /  
TORNICI / COMPLETAMENTO DI ABBIGLIAMENTO  
Ing. Carmelo Maggi  
CAPISCUOLA E CONDOTTA  
Arch. Sergio Tucci  
CONSULENZA DELLE OPERE ALIANTI  
Arch. Sergio Tucci  
SOSTENIBILITÀ AMBIENTALE CASE  
Ing. Barbara Barbaresi  
REGOLAZIONE GEOLOGICA  
Geol. Roberto Barbaresi  
COORDINAMENTO SICUREZZA PER PROGETTAZIONE  
Geom. Stefano Adami

ANALISI DELLE TRASFORMAZIONI NERBATE DEL PROGETTO  
Arch. Francesco Fusilli  
ARCHITETTURA  
Arch. Francesco Fusilli  
PROGETTAZIONE IMPIANTI ELETTRICI  
Ing. Paolo Pizzuto  
PROGETTAZIONE IMPIANTI MECCANICI  
Ing. Roberto Pizzuto  
PROGETTAZIONE ANTINCENDIO /  
TORNICI / COMPLETAMENTO DI ABBIGLIAMENTO  
Ing. Carmelo Maggi  
CAPISCUOLA E CONDOTTA  
Arch. Sergio Tucci  
CONSULENZA DELLE OPERE ALIANTI  
Arch. Sergio Tucci  
SOSTENIBILITÀ AMBIENTALE CASE  
Ing. Barbara Barbaresi  
REGOLAZIONE GEOLOGICA  
Geol. Roberto Barbaresi  
COORDINAMENTO SICUREZZA PER PROGETTAZIONE  
Geom. Stefano Adami

MANDANTE  
Ing. Chiara Adami  
Ing. Vincenzo Pella  
Ing. Giuseppe Pignatelli  
Arch. Francesco Fusilli

PROGETTAZIONE IMPIANTI ELETTRICI  
Ing. Paolo Pizzuto  
PROGETTAZIONE IMPIANTI MECCANICI  
Ing. Roberto Pizzuto  
PROGETTAZIONE ANTINCENDIO /  
TORNICI / COMPLETAMENTO DI ABBIGLIAMENTO  
Ing. Carmelo Maggi  
CAPISCUOLA E CONDOTTA  
Arch. Sergio Tucci  
CONSULENZA DELLE OPERE ALIANTI  
Arch. Sergio Tucci  
SOSTENIBILITÀ AMBIENTALE CASE  
Ing. Barbara Barbaresi  
REGOLAZIONE GEOLOGICA  
Geol. Roberto Barbaresi  
COORDINAMENTO SICUREZZA PER PROGETTAZIONE  
Geom. Stefano Adami

STATO DI FATTO  
Rampa Normanna

23004  
1:100

E.L.01.R.I.L.AR.01.PZ.02\_00

DEFINITIVO - ESECUTIVO

REV. EMESSO PER

DATA