

LEGENDA
FOGNATURE ESISTENTI

60X30	60X135	200X110
60X40	60X165	220X80
60X100	70X140	200X170
60X105	70X160	230X180
60X110	80X120	230X185
65X60	80X150	260X105
70X60	80X160	250X200
80X90		330X200
		430X200

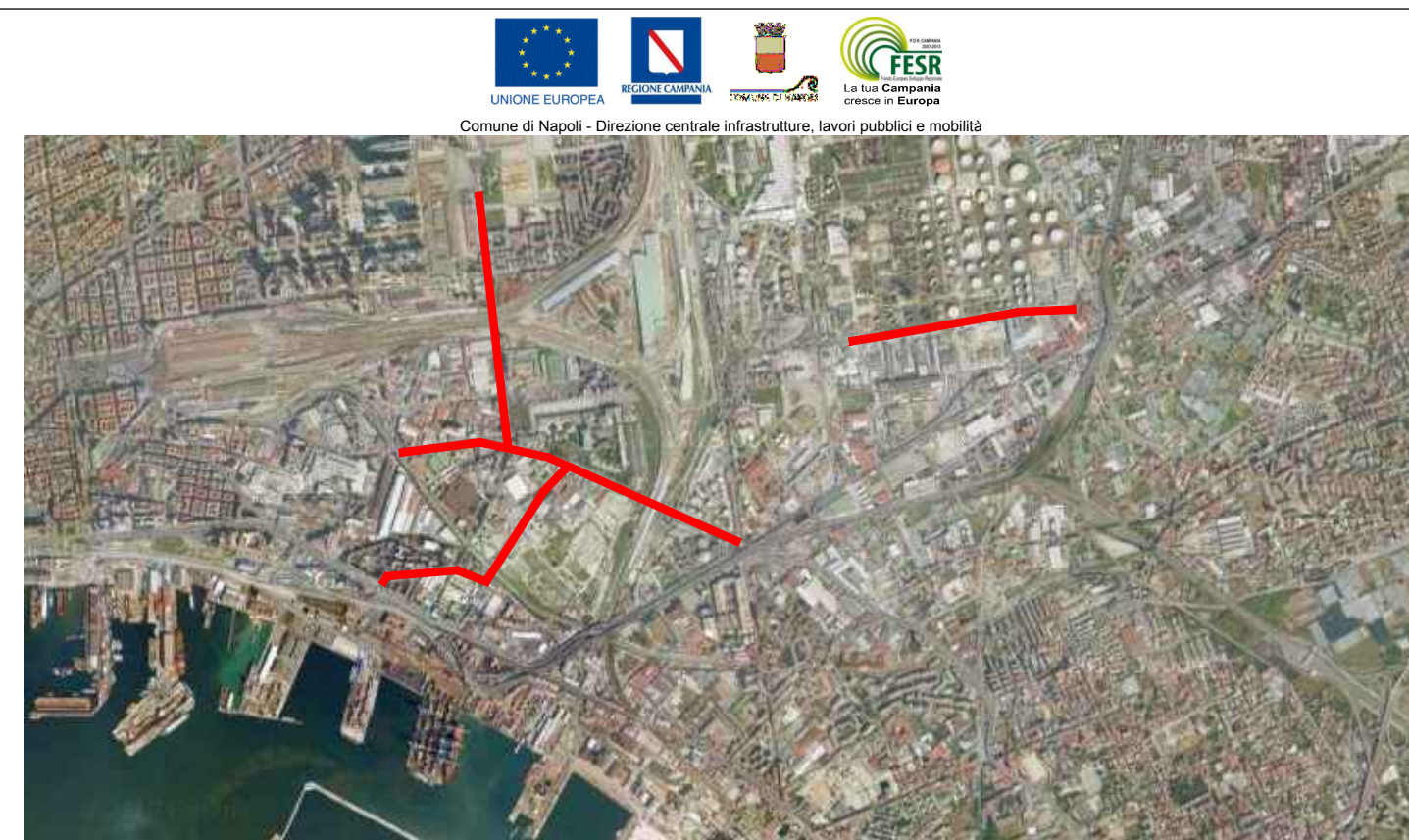

Progettazione esecutiva, previa acquisizione del progetto definitivo in sede di offerta, ed esecuzione dei Lavori di Riqualficazione urbanistica e ambientale di Via G. Ferraris - Via Breccia a Sant'Erasmo - Via E. Gianturco - Via Nuova delle Brecce

RESPONSABILE DEL PROCEDIMENTO arch. Giuseppe Puri	
CONCORRENTE ITER ITER GESTION E ASFALTI S.p.A. CONSORZIO GENERALI PASARELLI S.p.A.	PROGETTISTA INDICATO Ceslandia ATTICI SERVIZIO INFORMATICA S.r.l. CONSORZIO GENERALI PASARELLI S.p.A.

PROGETTO DEFINITIVO
BUSTA B) - OFFERTA TECNICA

ELABORATO:	TITOLO: STATO DEI LUOGHI - IMPIANTO FOGNARIO VIA GALILEO FERRARIS PLANIMETRIA SU PIANO QUOTATO E SEZIONI	SCALA: 1:500/1:200
SLF02.2	REVISIONE: DATA: 03.11.14 - Adeguamento nota Comune di Napoli Prot. PG/2014/8901/190 del 17.03.2014	FORMATO: A1
	1	ARCHIVIO: 416-1615
	2	
	3	

* ATTENZIONE: IL LAVORO DI PROGETTAZIONE E' STATO SVOLTO CON IL SOCCORSO DI SPEDIZIONE ELETTRONICA E' STATO NECESSARIO ADEGUARE IL PROGETTO ALLO STATO DEI LUOGHI